



# Landeshauptstadt Magdeburg

Lageplan zur Auslegung des Entwurfs

einfacher Bebauungsplan Nr. 122 - 2

DS0068/12 Anlage 1

Bezeichnung: Südseite Neustädter See

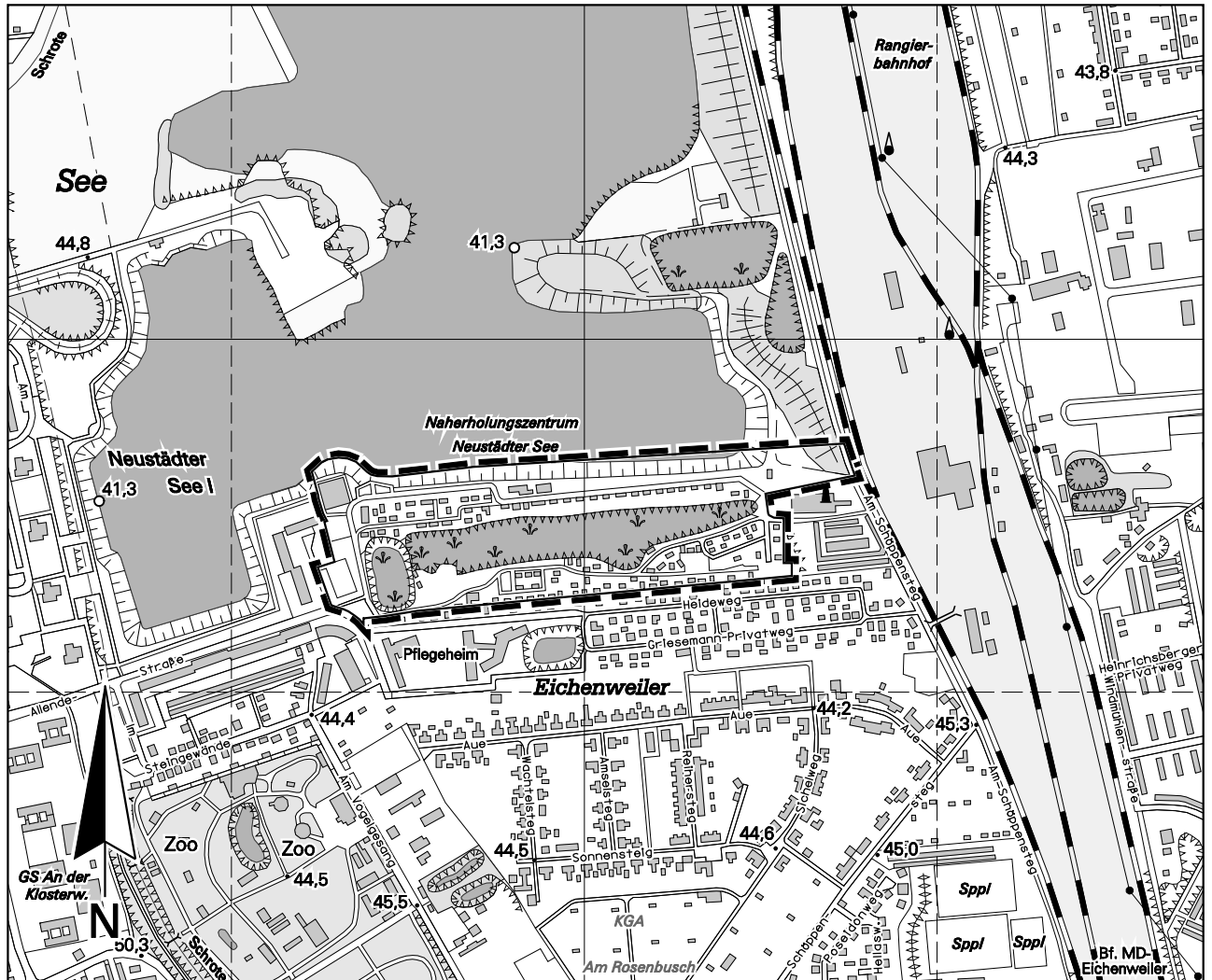

Ausschnitt aus der topographischen Stadtkarte M 1:10 000

Stand des Stadkartenausuges: 02/2012

**— — —** Räumlicher Geltungsbereich des einfachen Bebauungsplanes Nr. 122-2 umgrenzt:

- im Norden: von der südlichen Uferlinie des Neustädter Sees sowie von der Nordgrenze der Flurstücke 324/2 und 1897/324;
- im Osten: von der Ostgrenze der Straße Schöppensteg (Ostgrenze Flurstück 1851/330), der Nord- und Westgrenze des Flurstückes 10405, der Westgrenze der Flurstücke 334/10, 334/9, 2029/334, 2028/334;
- im Süden: von der Südgrenze der Flurstücke 334/12, 1946/334, 2034/334, 2033/334 und 1927/334;
- im Westen: von der Südwestgrenze der Flurstücke 10132, 10131, von der West- und Nordgrenze des Flurstückes 10128, von der Westgrenze der Flurstücke 10129, 24/1, 23/3, 22/3, 21/2, 20/2, 19/3, 18/2.

Das Plangebiet liegt in der Flur 208.