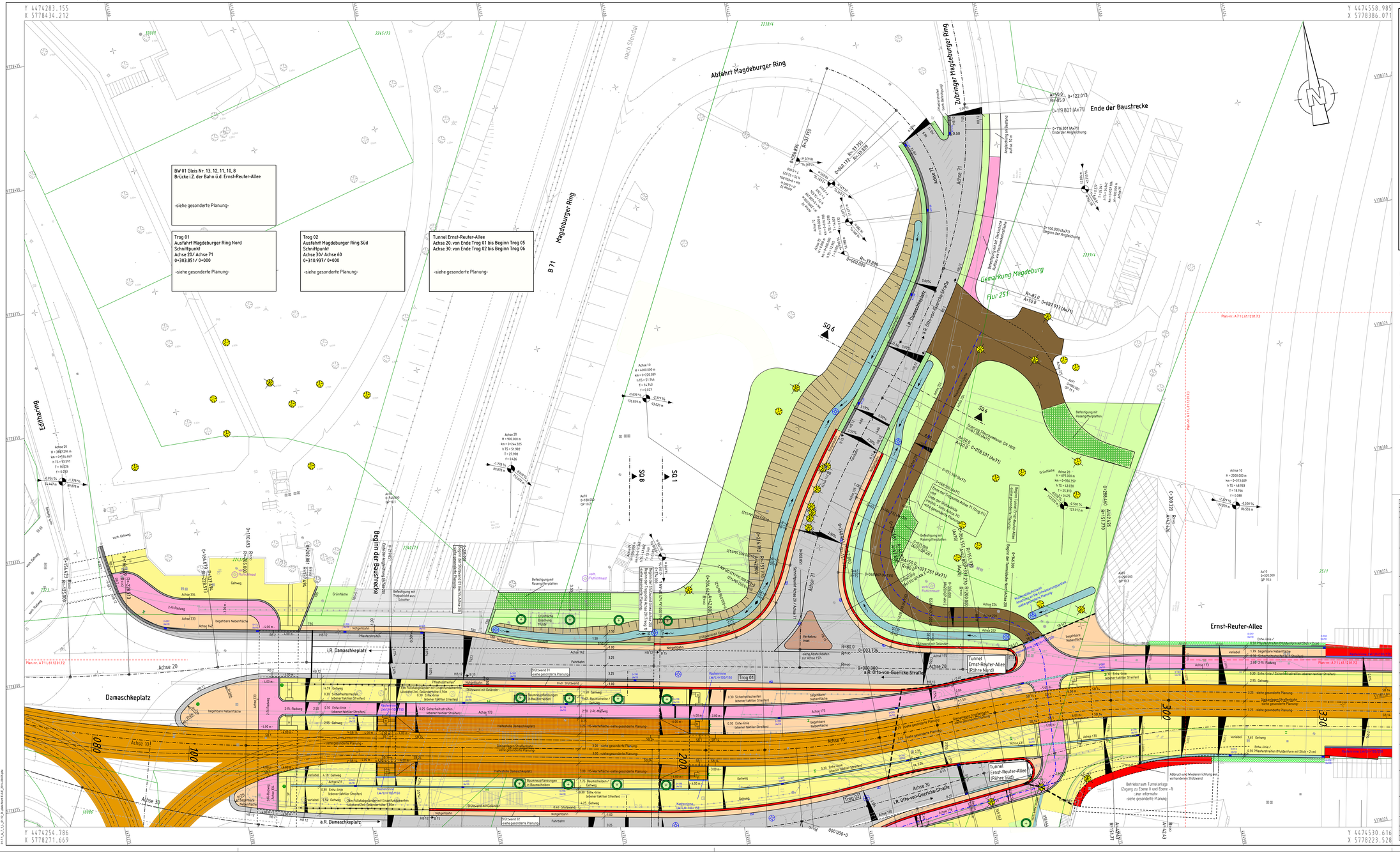

BW 01 Gleis Nr. 13, 12, 11, 10, 8
Brücke i.Z. der Bahn ü.d. Ernst-Reuter-Allee

-siehe gesonderte Planung-

Trog 01
Ausfahrt Magdeburger Ring Nord
Schnittpunkt
Achse 20/ Achse 71
0+393.851/ 0+000

-siehe gesonderte Planung-

Trog 02
Ausfahrt Magdeburger Ring Süd
Schnittpunkt
Achse 30/ Achse 60
0+310.933/ 0+000

-siehe gesonderte Planung-

Tunnel Ernst-Reuter-Allee
Achse 20: von Ende Trog 01 bis Beginn Trog 05
Achse 30: von Ende Trog 02 bis Beginn Trog 06

-siehe gesonderte Planung-

Legende: Anpassung an Endstand

- Hochpunkt
- Tiefpunkt
- 2.5 % Fahrbahnquerneigung
- Neigungsbrechpunkt mit Angabe v. Gefälle (-) u. Steigung (+) in %, Länge d. Gefäll- (Steigungs-) Strecke u. Halbmesser
- vorh. Straßenablauf
- gepl. Straßenablauf
- gepl. Beleuchtungsmasten
- Hochbord
- abgesenkter Bord
- Pflaster
- Durchlaß
- 184/1 Flurstücksnummer/ -grenze
- Flurgrenze
- Gemarkungsgrenze
- Abgrenzung Ebene 0/ Ebene -1
- Anlagen in Baulast der MVB (Anlagen Straßenbahn)
- Mauer freistehend
- Stützmauer
- Gebäude
- abzubrechende Gebäude
- vorh. Baum
- entfallender Baum
- gepl. Baum/ mit Baumscheibe
- Fledermausgiebel
- Bankett
- Entwässerungsmuldeschlitzrinne
- befestigte Fahrbahn
- Gehweg
- Pflasterstreifen/ Sicherheitsstreifen
- Kopfsteinpflaster/ Kopfsteinpflaster
- begehbare Nebenfläche/ Notgehbahn
- Radweg
- Mischverkehrsfläche
- Grünfläche
- Erhalt vorh. Stützwand
- Bodenindikatoren
- Hochbord/ Tiefbord/ Flachbord/ Rundbord, Anschlag in cm
- Borde im Ingenieurbauwerk (Anschlag in cm)
- Straßenbahnborde (Anschlag in cm)
- MVB-Mast (nur nachrichtlich und zur Information, Stand: Planfeststellung April 2012)
- Entwässerungsschacht/ Multiinstallationsschacht
- Tauchendeschacht

Quellvermerk Katasterdaten:
Geobasisdaten / 06/2010 © LVermGeo (www.lvermgeo.sachsen-anhalt.de) / A 18/1-10159/09

Hinweis:

Für folgende gesonderten Planungen wurden auszugsweise Angaben in die Planunterlagen der Ausführungsplanung Teil 1: Verkehrsanlagen - Straßenverkehr nachrichtlich und nur zur Information übernommen:

- Teil 2: Verkehrsanlagen - Schienengebundener Verkehr (Stand: Ausführungsplanung Oktober 2013)
- Teil 3: Ingenieurbauwerke - Bauwerksplanung (Stand: Planfeststellung April 2012)
- Teil 4: Ergänzende landschaftspflegerischer Begleitplanung (Stand: Planfeststellung April 2012)
- Teil 5: Markierung und Beschilderung (Stand: Planfeststellung April 2012)
- Teil 6: LSA (Stand: Planfeststellung April 2012)
- Teil 9: Trassenkoordinierung von Leitungen/ Medienträgern (Stand: Planfeststellung April 2012)
- Teil 10: Entwässerung - Regenwasserkanal und sonstige entwässerungstechnische Anlagen (Stand: Ausführungsplanung März 2014)
- Teil 11: Beleuchtung (Stand: Planfeststellung April 2012)

Die genauen Angaben können den gesonderten Planungen entnommen werden.

Index	Änderungen bzw. Ergänzungen	Datum	Name

Prüfvermerke

Die Übereinstimmung der Zeichnung mit der Ausführung bestätigt

für den Auftragnehmer: Ort, Datum, Unterschrift

für den Auftraggeber DB Netz AG: Ort, Datum, Unterschrift

für den Auftraggeber LH MD (PL): Ort, Datum, Unterschrift

Fachbereich LH MD:	66.32 BBSLSA	Fachbereich LH MD:	66.2	Fachbereich LH MD:	66.43 (Prüfingenieur)
Datum	geprüft / gesehen/gl	Datum	geprüft / gesehen/gl	Datum	geprüft / gesehen/gl
Fachbereich LH MD:	66.51	Fachbereich AOA/SWM:	66.53	Technische Aufsichtsbehörde:	
Datum	geprüft / gesehen/gl	Datum	geprüft / gesehen/gl	Datum	geprüft / gesehen/gl
Fachbereich MVB Betriebsleiter:		Fachbereich MVB Bau:		Freigabe zur baubehördlichen Prüfung (DB):	
Datum	gesehen	Datum	gesehen	Ort, Datum, Unterschrift	
Fachbereich MVB Stromversorgung:		Bauüberleitung:		Prüfingenieur DB:	
Datum	gesehen	Datum	geprüft / gesehen/gl	Datum	geprüft / gesehen/gl
				geschnittpunkt mit Prüfverwaltungen	geprüft / gesehen/gl
Prüfung auf sicherheitsrelevante Fehler:				Datum	
Interoperabilität gprüft (Benennte Stelle) Name				Freigabe der Ausführungsunterlagen	
Datum	geprüft / gesehen/gl			mit Regelungen durch den Bauvorgabenerlöchtigen	
				Freigabe-Nr.:	
Datum	geprüft / gesehen/gl	Ort, Datum, Unterschrift		Ort, Datum, Unterschrift	
				Genehmigung zur Ausführung	
Datum	geprüft / gesehen/gl	Ort, Datum, Unterschrift		Ort, Datum, Unterschrift	

Legende/Lose

Aufsichtsbehörde

Bauherr/AG:
Landesbetriebshaftet Magdeburg
Tiefbauamt
An der Steinkuhle 6
39128 Magdeburg

Planer/Bauleitung:
Durch:
W + I - SL
Gesellschaft für Verkehrswege mit Schienenverkehrsanlagen mbH
Ingenieure & Sachverständige
Sitz: Magdeburg
Amtsgericht Stendal HRB 10 2 Sitz: Magdeburg

Auftrags-Nr.: S.03.016
Gezeichnet: Datum: Name:
gez.: 05.08.2014 Pelke
geänd.: 05.08.2014 Junker
gepr.: 05.08.2014
Planunterlage: A 7 1 L 61.12 01.7.1
Planer:

DB
Regionalbereich

Planungsstufe: Ausführungsplanung
Maßstab: 1:500 bis1:1
Einzelnutzungen (Lastenstraße):

Projekt: Ausbau Eisenbahnknoten Magdeburg
2. Ausbaustufe, Eisenbahnüberführung Ernst-Reuter-Allee

Strecke:

Planbezeichnung: Lageplan
Bau-km 0.08 - 0.33 - Achse 10 - Ebene - 0 Damaschkeplatz Nord

Bauwerksnummer: 6110
Kilometer: 141.700
Streckennummer: 6115
Bruckenummer:
Kennzahl:
Massstab: 1 : 250
Barcode

Vermessungsverwaltung
LVermGeo
Zweigstelle Magdeburg
Hallische Straße 8
39104 Magdeburg
Telefon: 0391/5681-0
Telefax: 0391/5681-1000
Hallern und Kosten: CHWHG2 LS150