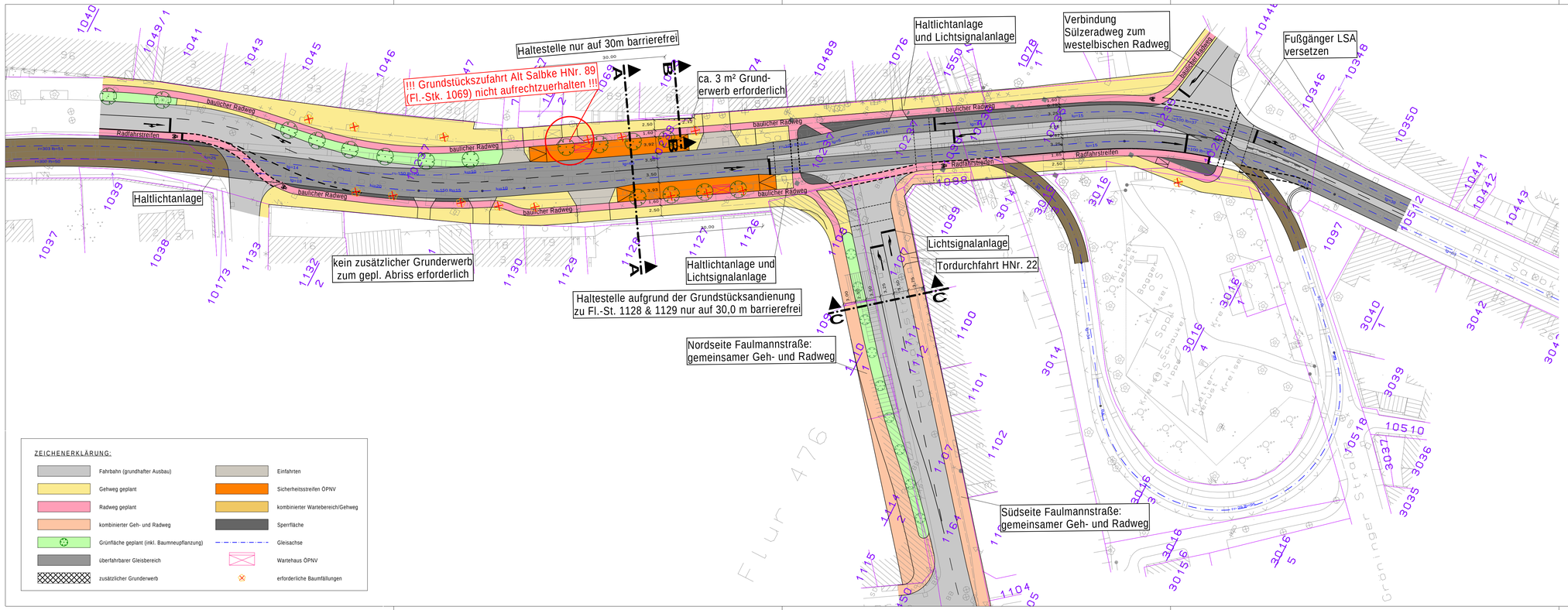

0 10 20 30 40 50m

Nummer	Art der Änderung	Datum	Name
5			
4			
3			
2			
1			

Grundplan hergestellt:		Datum	Ergänzungen
Landeshauptstadt Magdeburg Der Oberbürgermeister Stadtvermessungsamt An der Steinkuhle, 39128 Magdeburg	Aufnahme: Kataster:	Sept.04	Lage- und Höhensystem: LS 150/ HS 160

Fachplaner:
Ingenieurbüro Buschmann GmbH
Verkehrsplanung, Straßen -, Gleis - und Tiefbau
Beratung, Planung, Projektsteuerung, Bauüberwachung
Harnackstraße 7, 39104 Magdeburg
Tel.: 0391/6 21 34 26
Fax: 0391/6 21 34 25
E-Mail: info@ing-buero-buschmann.de

Entwurfsbearbeitung:
Ingenieurbüro Lange & Jürries
Straßenbau
Tiefbau
Hochbau
Karl-Schurz-Straße 1, 39114 Magdeburg
Tel. 0391/6222042 | Fax. 0391/6224922
E-mail: info@lange-juerries.de

	Datum	Zeichen
bearbeitet	08.12.2016	W. Graviat
gezeichnet	08.12.2016	plot
geprüft:		

Auftraggeber: Landeshauptstadt Magdeburg
Stadtplanungsamt

Straße: Faulmannstraße
(nächster Ort): Magdeburg

Unterlage 4.3
Blatt Nr. 1
Reg. Nr.

Datum | Zeichen
nachgeprüft:

- Vorplanung -

Ausbau Knoten Faulmannstraße/ Alt Salbke

Variante 3 - "Haltestellenkaps" "echte" Haltestellenkaps
Lageplan
Maßstab: 1 : 500

Aufgestellt
Landeshauptstadt Magdeburg
Stadtplanungsamt
Magdeburg, den